SelectLine®
SOFTWARE

# Blickpunkt:

# Standortmodul

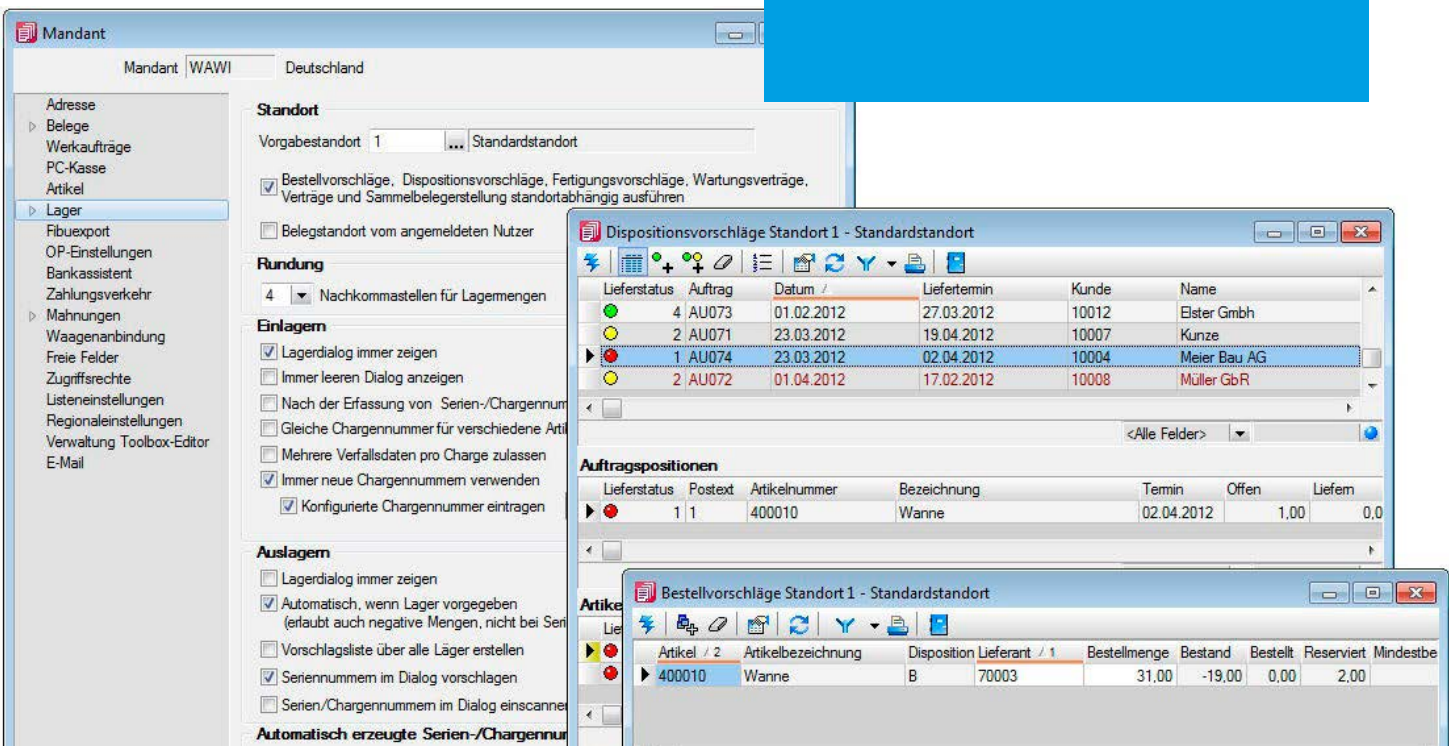


SelectLine Standort-Modul

## Standortbezogenes Arbeiten von mehreren Standorten in einem Mandanten

- standortbezogenes Bestellwesen - Bestellungen je Standort möglich
- standortbezogene Disposition - Welche Aufträge können von einem einzelnen Standort beliefert werden?
- standortbezogene Lagerverfügbarkeit

  - Artikelbestandsauswahl
  - Mindest- und Sollbestände je Standort konfigurierbar

### Einschränkungen

- jeder Beleg wird genau einem Standort zugeordnet
- nur Belege mit dem selben Standort können in einem Folgebeleg zusammengefasst werden

### Auswertungen

- Beleg- oder Belegpositions-Auswertungen nach Standorten
- Kunden-, Lieferanten-, Artikelauswertungen nach Standorten